

INVENTAIRE DES STRUCTURES DE PSYCHIATRIE ET DES STRUCTURES EN LIEN AVEC LA PSYCHIATRIE EN PROVENCE-ALPES- COTE D'AZUR

Liste des Centres Médicaux Psychologiques

Réalisé par Mme TALIANA

avec la collaboration de Mmes FALIP et COLDEFY

DDPRS - Département des Etudes, Enquêtes et Evaluation



SOMMAIRE

○ Alpes-de-Haute-Provence.....	3
○ Hautes-Alpes	9
○ Alpes-Maritimes.....	13
○ Bouches-du-Rhône	22
○ Var	36
○ Vaucluse.....	44

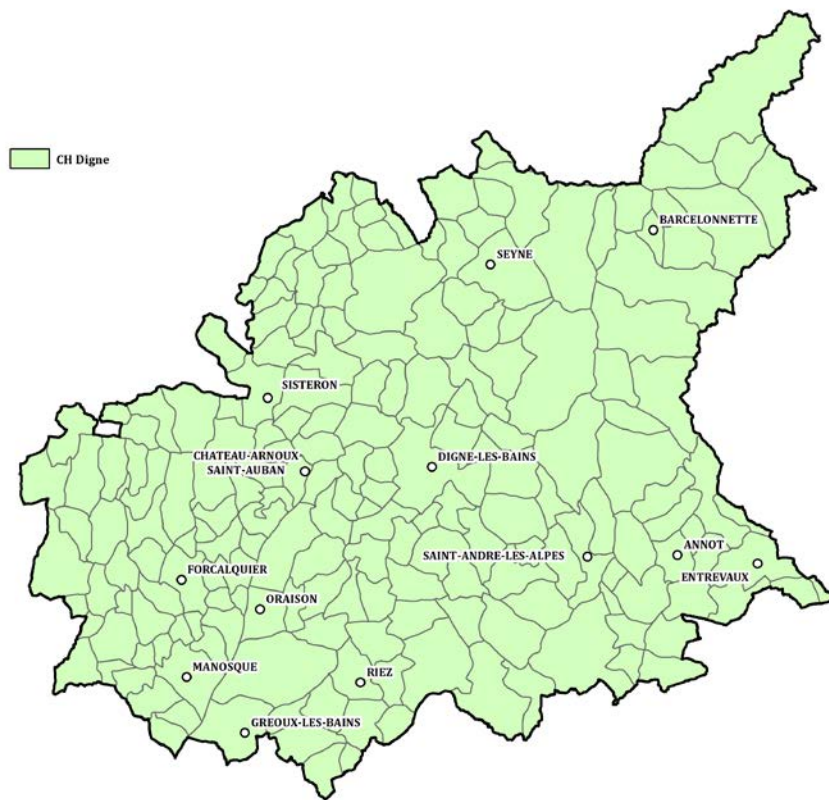

Psychiatrie Adulte



Psychiatrie
Infanto-Juvenile

ANNOT

Psychiatrie générale

CMP Immeuble Coulet
Rue Basse
04240 ANNOT

04 92 83 25 80

BARCELONNETTE

Psychiatrie générale

Hôpital Local
8 rue Maurin
04400 BARCELONNETTE

04 92 81 41 39

CASTELLANE

Psychiatrie infanto-juvénile

CMS
126 avenue Frédéric Mistral
04120 CASTELLANE

04 92 83 77 19

CHATEAU ARNOUX

Psychiatrie infanto-juvénile

CMP Château-Arnoux
37 rue Victorin Maurel
04160 CHATEAU ARNOUX

04 92 64 40 62

DIGNE LES BAINS

Psychiatrie générale

CMP Digne les Bains 04 92 30 13 80
15 rue Alphonse Richard
04000 DIGNE LES BAINS

Psychiatrie infanto-juvénile

CMP Adolescents 04 92 30 14 79
83 boulevard Victor Hugo
04000 DIGNE LES BAINS

CMP Digne les Bains 04 92 30 19 89
Rue de l'Ancienne Maternité
04000 DIGNE LES BAINS

ENTREVAUX

Psychiatrie générale

CMP Entrevaux 04 93 05 43 67
Place Charles Panier
04320 ENTREVAUX

FORCALQUIER

Psychiatrie générale

CMP Forcalquier 04 92 30 13 86
1 avenue du Docteur Casimir Caire
04300 FORCALQUIER

Psychiatrie infanto-juvénile

Hôpital Local 04 92 70 29 00
04300 FORCALQUIER

GREOUX LES BAINS

Psychiatrie générale

CCAS 04 92 78 00 25
Place de l'Hôtel de Ville
04800 GREOUX LES BAINS

MANOSQUE

Psychiatrie générale

CMP Immeuble Le Régent 04 92 30 13 90
Avenue Pompidou
04100 MANOSQUE

Psychiatrie infanto-juvénile

CMP Adolescents 04 92 72 60 46
359 avenue Frédéric Mistral
04100 MANOSQUE

CMP Adolescents 04 92 30 13 97
187 avenue Georges Pompidou
04100 MANOSQUE

ORAISON

Psychiatrie générale

CMP Oraison 04 92 30 13 98
Rue Elie Louis Julien
04700 ORAISON

RIEZ

Psychiatrie générale

Hôpital Local 04 92 70 10 41
Place Elie Louis Julien
04500 RIEZ

SAINT ANDRE LES ALPES

Psychiatrie générale

CMP Saint André les Alpes 04 92 89 10 23
Place de Verdun
04170 SAINT ANDRE LES ALPES

Psychiatrie infanto-juvénile

CMS MSA 04 92 89 10 23
Route Nationale 202
04170 SAINT ANDRE LES ALPES

SAINT AUBAN

Psychiatrie générale

CMP Saint Auban 04 92 64 38 69
Cours Pechiney
04160 SAINT AUBAN

SEYNE LES ALPES

Psychiatrie générale

CMS 04 92 35 01 02
04140 SEYNE LES ALPES

CMP Résidence de la Citadelle
1 avenue de la Libération
04200 SISTERON

04 92 61 35 72

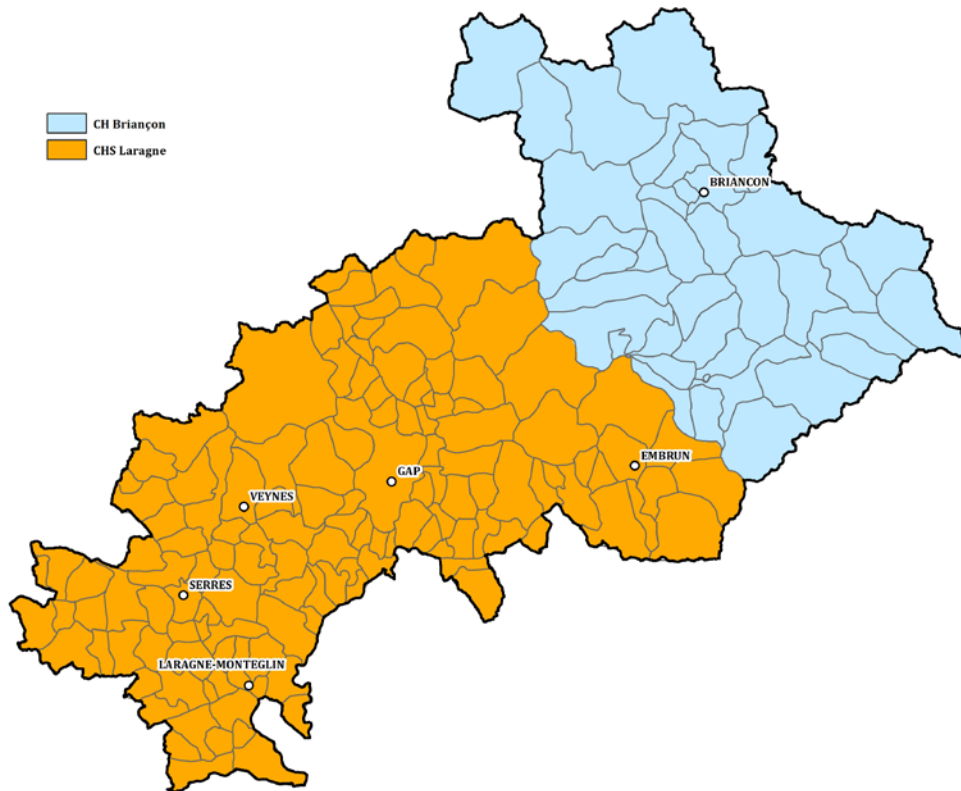

Psychiatrie Adulte

Psychiatrie
Infanto-Juvenile

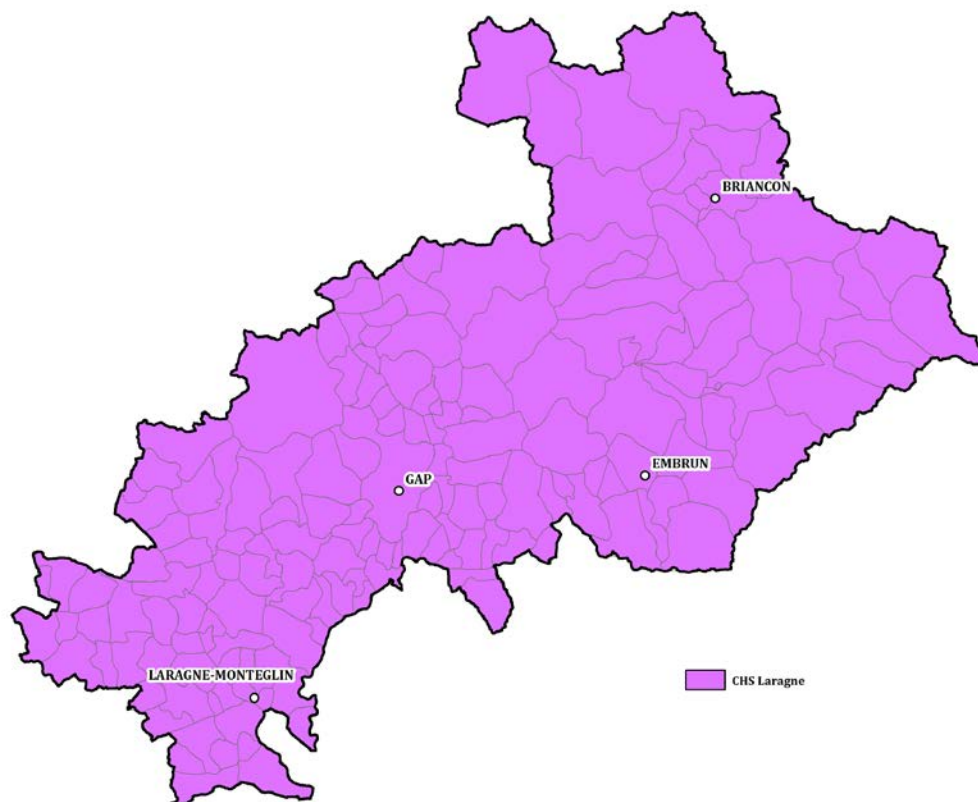

BRIANCON

Psychiatrie générale

CMP L'Escale 04 92 20 24 24
28 avenue René Froger
05100 BRIANCON

Psychiatrie infanto-juvénile

CMP Résidence Le Parc 04 92 20 32 80
Avenue du 159ème
05100 BRIANCON

EMBRUN

Psychiatrie générale

CMP Le Petit Nice 04 92 43 51 38
58 rue de la Liberté
05200 EMBRUN

Psychiatrie infanto-juvénile

Maison des Solidarités
Avenue Pierre et Marie Curie
05200 EMBRUN

Psychiatrie générale

CSM H Chaigneau 33 avenue du Commandant Dumont 05000 GAP	04 92 51 58 61
CAC - Immeuble Le Relais 5 rue du Capitaine de Bresson 05000 GAP	04 92 56 05 12
E.L.S.A. - CHICAS Gap/Sisteron 05000 GAP	04 92 67 06 04

Psychiatrie infanto-juvénile

CMP Mikado Immeuble le Relais 05000 GAP	04 92 52 52 70
CMP Corto Maltese 49/51 Avenue Emile Didier 05000 GAP	04 92 52 52 70

LARAGNE MONTEGLIN

Psychiatrie générale

CMP Laragne-Montéglin Route d'Arzeliers 05300 LARAGNE MONTEGLIN	04 92 67 06 04
CMP Le Club Rue Arthur Audibert 05300 LARAGNE MONTEGLIN	04 92 65 10 08

Psychiatrie infanto-juvénile

CMP Les Isles Rue du Moulin 05300 LARAGNE MONTEGLIN	04 92 65 29 26
---	----------------

SERRES

Psychiatrie générale

Mairie

05700 SERRES

04 92 67 12 51

VEYNES

Psychiatrie générale

CMP Veynes

2 bis rue Picasso
05400 VEYNES

04 92 20 14 29

Psychiatrie Adulte

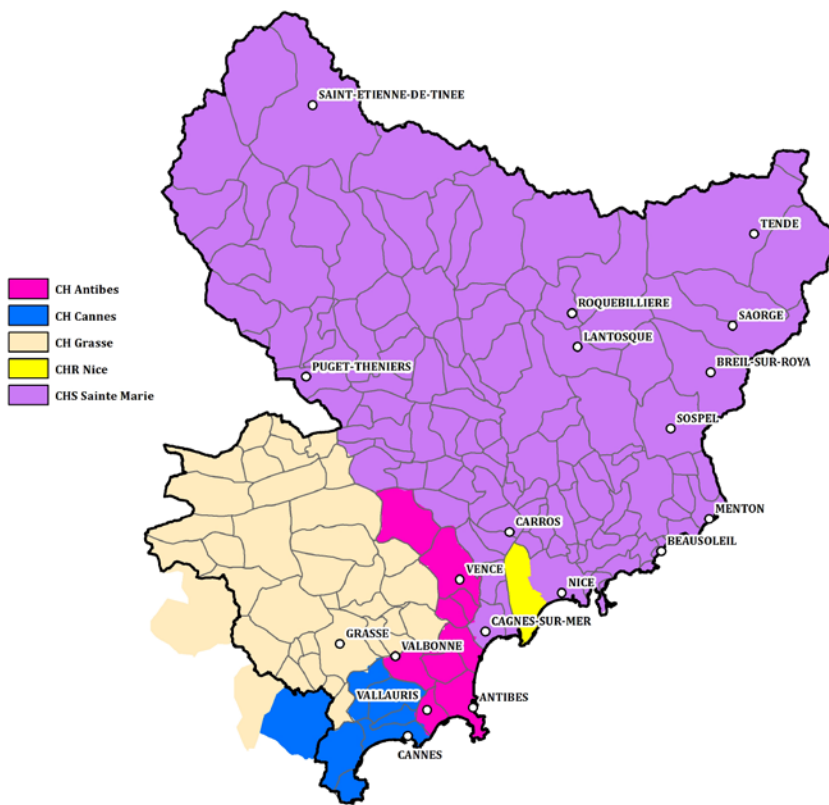

Psychiatrie Infanto-Juvenile

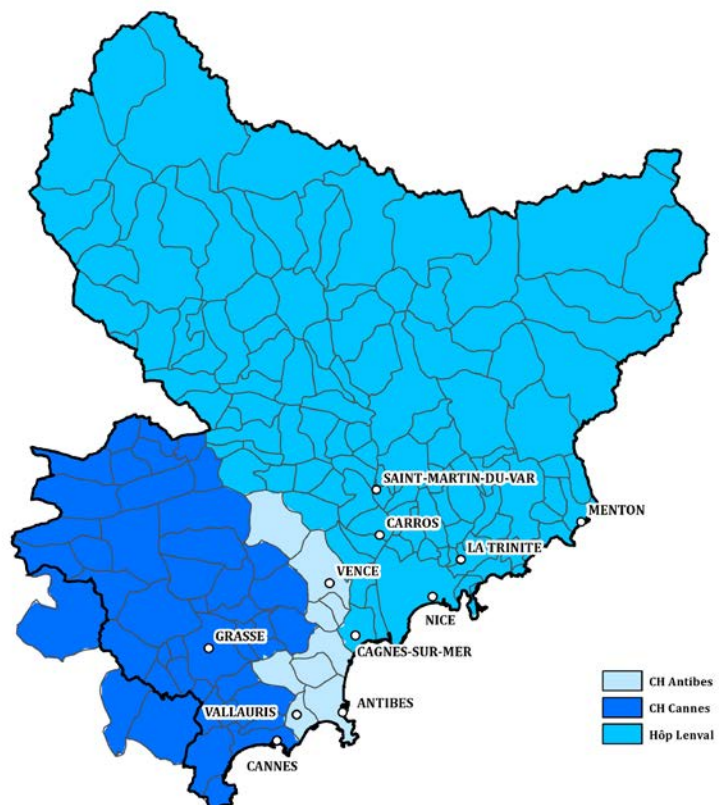

ANTIBES

Psychiatrie générale

CMP Le Mirabeau	04 93 34 40 27
3 avenue Mirabeau	
06600 ANTIBES	
CMP Reybaud	04 93 33 26 82
14 avenue Reybaud	
06600 ANTIBES	

Psychiatrie infanto-juvénile

CMP Nova Antipolis	04 92 91 79 50
2067 chemin de Saint Claude	
06600 ANTIBES	

BEAUSOLEIL

Psychiatrie générale

CMP Beausoleil	04 93 78 08 07
5 avenue de Vilaine	
06240 BEAUSOLEIL	

BREIL SUR ROYA

Psychiatrie générale

CMP Hôpital de Breil-sur-Roya	04 93 04 37 00
2 rue Jules Cordier	
06540 BREIL SUR ROYA	

CAGNES SUR MER

Psychiatrie générale

CMP Cagnes sur Mer 04 93 13 71 10
65 avenue de la Gare
06800 CAGNES SUR MER

Psychiatrie infanto-juvénile

CMP Agora Center 04 92 02 08 28
35 avenue de la Gare
06800 CAGNES SUR MER

CANNES

Psychiatrie générale

CMP Isola Bella 04 93 69 75 15
27 avenue Isola Bella
06400 CANNES

Psychiatrie infanto-juvénile

CH Pierrer Nouveau - Pavillon Riou 04 93 69 77 09
15 avenue des Broussailles
06400 CANNES

CANNES LA BOCCA

Psychiatrie générale

CMP La Bocca 04 93 69 79 45
17 rue Marco Del Ponte
06150 CANNES LA BOCCA

Psychiatrie infanto-juvénile

CMP Les 4 Coins 04 93 47 32 86
124 avenue Michel Jourdan
06150 CANNES LA BOCCA

CARROS

Psychiatrie générale

CMP Carros - Antenne de Cagnes-sur-Mer 04 93 13 58 62
Rue du Roure
06510 CARROS

Psychiatrie infanto-juvénile

CMP Carros 04 93 29 14 27
5 rue du Bosquet
06510 CARROS

GRASSE

Psychiatrie générale

Hôpital du Petit Paris 04 93 09 55 45
78 boulevard Victor Hugo
06130 GRASSE

Psychiatrie infanto-juvénile

Hôpital du Petit Paris 04 93 69 78 84
78 boulevard Victor Hugo 04 93 69 78 93
06130 GRASSE

JUAN LES PINS

Psychiatrie générale

CMP Juan les Pins 04 93 61 09 06
Rue du docteur Hochet
06160 JUAN LES PINS

LA TRINITE

Psychiatrie infanto-juvénile

CMP de la Trinité	04 93 27 23 83
4 avenue du Château	
06340 LA TRINITE	

LANTOSQUE

Psychiatrie générale

Maison de retraite	04 93 03 00 62
Quartier Pivol	
06450 LANTOSQUE	

MENTON

Psychiatrie générale

CMP Saint Michel	04 93 13 71 05
16 rue Prato	
06500 MENTON	
CMP Hôpital de la Palmosa	04 93 28 77 77
2 rue Antoine Pégliion	
06500 MENTON	

Psychiatrie infanto-juvénile

CMP de Menton	04 93 57 18 73
40 rue Partourneaux	
06500 MENTON	

Psychiatrie générale

CMP Le Rembrandt 56 boulevard Général Delfino 06000 NICE	04 93 13 71 06
CRS - Centre de Ressource Schizophrénie 18 avenue Cyrille Besset 06000 NICE	04 93 13 71 01
CMP Le Bellagio 18 avenue Cyrille Besset 06000 NICE	04 93 13 56 10
CMP Notre Dame 26 avenue Notre Dame 06000 NICE	04 93 13 71 01
CITF - Centre Intersectoriel de Thérapie Familiale 56 boulevard Général Delfino 06000 NICE	04 93 13 71 06
Consultations mémoire ambulatoire 6 rue du Congrès 06000 NICE	04 93 13 56 97

Psychiatrie infanto-juvénile

CMP L'Ariane - Les Mozaïques 1 rue G. Picard 06000 NICE	04 93 27 04 69
CMP du Parc 18 avenue Gay 06000 NICE	04 97 07 05 79
CMP des Moulins 54 boulevard Paul Montel 06000 NICE	04 93 18 95 59
Hôpitaux Pédiatriques de Nice CHU Lenval 57 avenue de la Californie 06000 NICE	04 92 03 03 92

NICE (suite)

CMP Costanzo	04 93 89 54 06
84 bd Général Delfino	
06000 NICE	
CMP du Carret	04 93 62 01 01
1 place du Carret	
06000 NICE	

PUGET THENIERS

Psychiatrie générale

CMP Puget Théniers	04 93 05 00 99
Place Général de Gaulle	
06260 PUGET THENIERS	

ROQUEBILIERE

Psychiatrie générale

Centre Jean Chanton	04 93 03 43 64
Boulevard Docteur René Roques	
06450 ROQUEBILIERE	

SAINT ETIENNE DE TINEE

Psychiatrie générale

CMP Hôpital de Saint-Etienne	04 93 23 28 28
3 rue Droite	
06660 SAINT ETIENNE DE TINEE	

SAINT MARTIN DU VAR

Psychiatrie infanto-juvénile

CMP St Martin du Var 04 93 08 96 80
06670 SAINT MARTIN DU VAR

SAORGE

Psychiatrie générale

CMP Hôpital Local 04 93 04 54 60
Chemin Spégi
06540 SAORGE

SOSPEL

Psychiatrie générale

CMP Hôpital de Sospel 04 93 04 30 43
Place Saint François
06380 SOSPEL

TENDE

Psychiatrie générale

CMP Hôpital de Tende 04 93 04 62 27
2 avenue Jean Médecin
06430 TENDE

VALBONNE

Psychiatrie générale

CMP Garbejaire 04 92 90 19 00
Place Méjane
06560 VALBONNE

VALLAURIS

Psychiatrie générale

CMP Vallauris 04 92 90 75 70
Boulevard des deux Vallons
06220 VALLAURIS

Psychiatrie infanto-juvénile

CMP Vallauris 04 93 63 81 18
Boulevard des deux Vallons
06220 VALLAURIS

VENCE

Psychiatrie générale

CMP Le Riou 04 93 24 24 80
9 bis avenue de la Résistance
06140 VENCE

Psychiatrie infanto-juvénile

CMP Immeuble le Cariatides - bât Minerve 04 93 24 66 99
44 avenue Foch
06140 VENCE

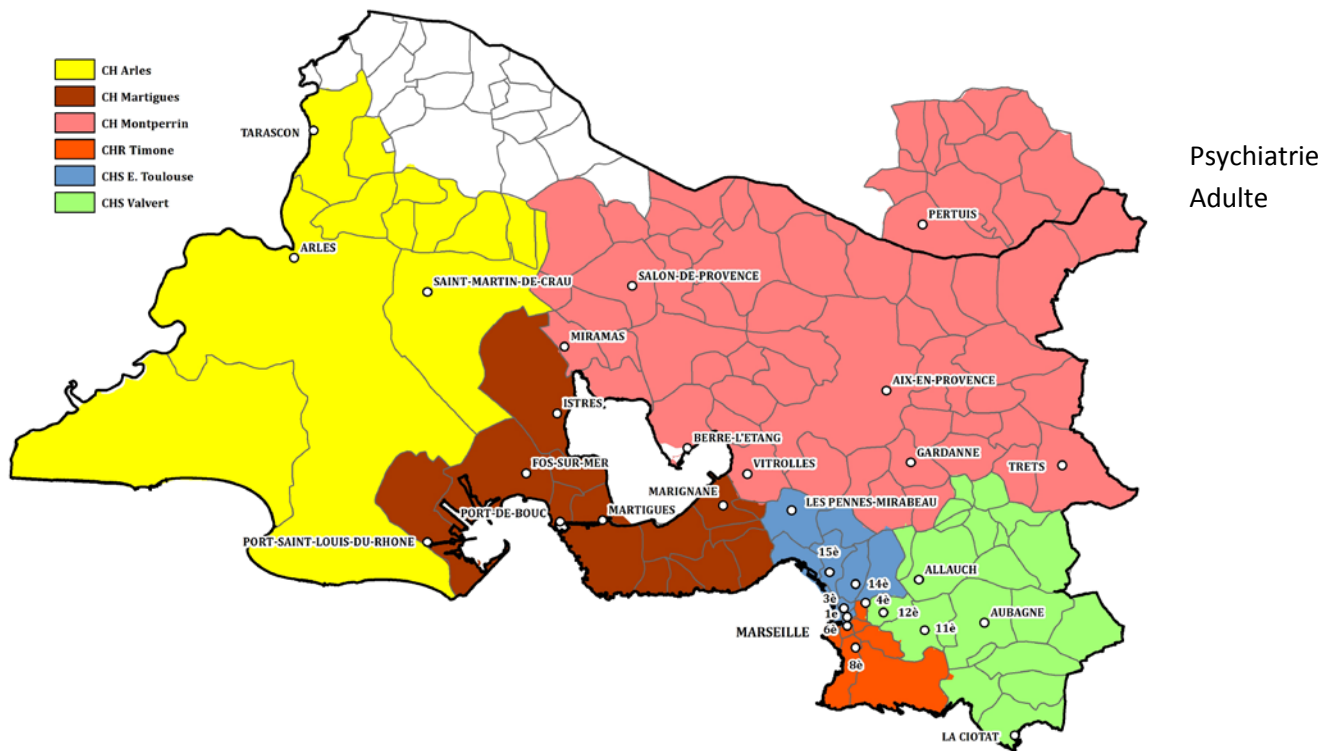

**Psychiatrie
Infanto-Juvénile**

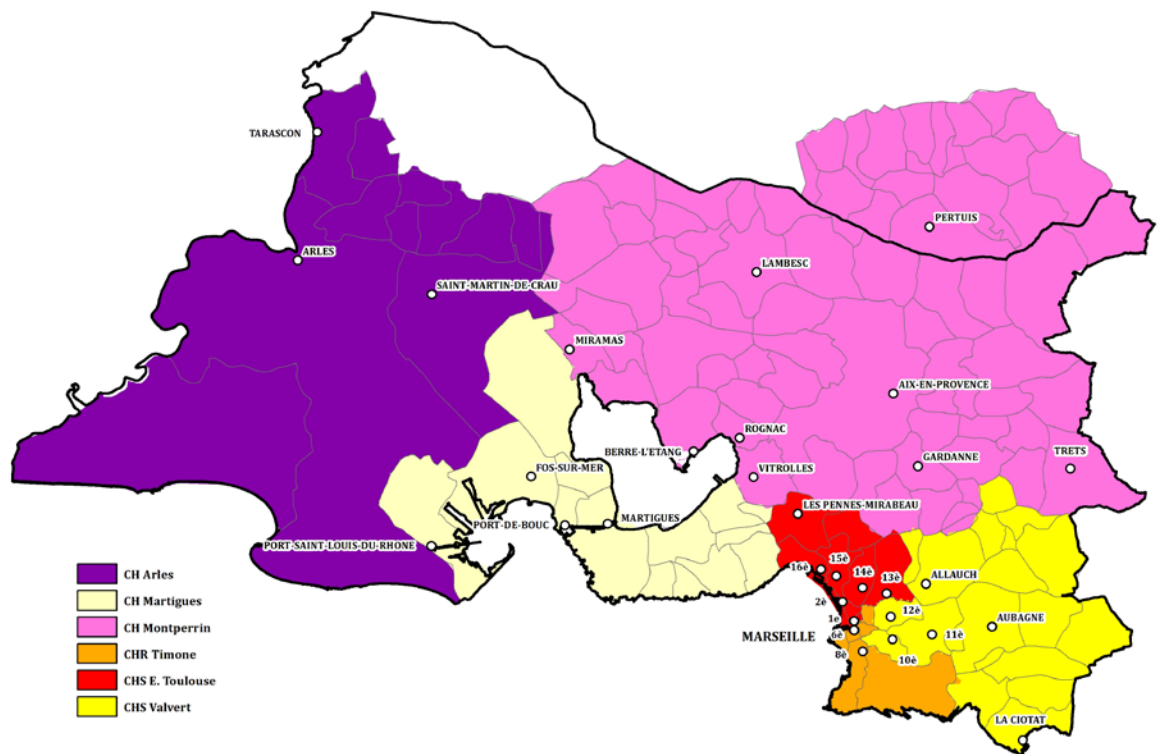

Psychiatrie générale

CMP Boulegon	04 42 23 53 83
30 rue Boulegon	
13100 AIX EN PROVENCE	
CMP Jean Sutter	04 42 23 92 87
3 rue Joannon Marcel Provence	
13100 AIX EN PROVENCE	
CMP Pierre Carabelli	04 42 91 38 61
Le Bel Ormeau - 373 avenue Jean Paul Coste	04 42 91 35 82
13100 AIX EN PROVENCE	
CMP Le Pignonnet	04 42 16 18 57
Avenue du Pignonnet	
13100 AIX EN PROVENCE	

Psychiatrie infanto-juvénile

CMP Le Vaudoyer	04 42 64 26 84
8 rue Jean Louis Vaudoyer - bât Lou Grillet	
13100 AIX EN PROVENCE	
CMP Les Canourgues	04 90 53 58 30
Boulevard des Nations Unies - ZUP des Carnourgues	
13100 AIX EN PROVENCE	
CMP La Torse - Adolescents	04 42 21 53 19
136 avenue des Ecoles Militaires - Hameau la Torse - bât B	
13100 AIX EN PROVENCE	
CMP Les Prairies	04 42 27 03 85
16 avenue Gaston Berger	
13100 AIX EN PROVENCE	
CMP Paul Cézanne	04 42 91 41 99
53 Boulevard Carnot	
13100 AIX EN PROVENCE	
Point Accueil Ecoute Jeunes	04 42 96 17 39
37 bis boulevard Aristide Briand	
13100 AIX EN PROVENCE	

ALLAUCH

Psychiatrie générale

CMP Allauch-Plan de Cuques	04 91 05 48 33
830 avenue Salvator Allende	
13190 ALLAUCH	

Psychiatrie infanto-juvénile

CMP Les Ricochets	04 91 05 67 00
711 avenue Salvador Allendé	
13190 ALLAUCH	

ARLES

Psychiatrie générale

CMP Arles	04 90 96 38 19
54 rue du Maréchal Galliéni	
13200 ARLES	

Psychiatrie infanto-juvénile

CMP Arles - Adolescents	04 90 96 72 06
4 Boulevard Victor Hugo	
13200 ARLES	
CMP Quartier Barriol	04 90 52 21 63
2 rue de Pise	
13200 ARLES	

AUBAGNE

Psychiatrie générale

CMP Aubagne - Personnes âgées 180 allée Robert de Govi 13400 AUBAGNE	04 42 01 65 41
CMP Barthélémy 2 rue du Docteur Barthélémy 13400 AUBAGNE	04 42 03 64 64

Psychiatrie infanto-juvénile

CMP Barthélémy 2 rue du Docteur Barthélémy 13400 AUBAGNE	04 42 03 20 60
--	----------------

BERRE L'ETANG

Psychiatrie générale

CMP Les Tournesols 42 bis avenue Roger Salengro 13130 BERRE L'ETANG	04 42 85 35 86
---	----------------

Psychiatrie infanto-juvénile

CMP La Boétie 54 Cité Boétie - Allée des Amandiers 13130 BERRE L'ETANG	04 42 85 31 60
Point Accueil Ecoute Jeunes 54 Cité Boétie - Allée des Amandiers 13130 BERRE L'ETANG	04 42 85 31 60

FOS SUR MER

Psychiatrie générale

CMP Fos sur Mer 04 42 05 26 30
Place du Marché
13270 FOS SUR MER

Psychiatrie infanto-juvénile

CMP Fos sur Mer 04 42 43 20 54
Place du Marché
13270 FOS SUR MER

GARDANNE

Psychiatrie générale

CMP Acanthe 04 42 58 25 68
26 rue de François
13120 GARDANNE

Psychiatrie infanto-juvénile

CMP Le Gauguin 04 42 61 91 83
Cité administrative - Boulevard Paul Cézanne
13120 GARDANNE

ISTRES

Psychiatrie générale

C.E.C. Les Heures Claires 04 42 56 68 71
BP 70
13800 ISTRES

LA CIOTAT

Psychiatrie générale

CMP L'Ile Verte 04 42 73 45 75
372 avenue Guillaume Dulac
13600 LA CIOTAT

Psychiatrie infanto-juvénile

CMP La Ciotat 04 42 08 05 82
Avenue Kennedy
13600 LA CIOTAT

LAMBESC

Psychiatrie infanto-juvénile

CMP Antenne de Lambesc 04 42 92 83 03
7 avenue de la résistance
13410 LAMBESC

LES PENNES MIRABEAU

Psychiatrie générale

CMP Antenne des Pennes Mirabeau 04 91 09 09 64
64 Vieille Route de la Gavotte
13170 LES PENNES MIRABEAU

Psychiatrie infanto-juvénile

Centre Social La Gavotte - Antenne de Le Littoral 04 91 46 29 89
99 avenue François Mitterand
13170 LES PENNES MIRABEAU

CMP Les Cadeneaux - Antenne de Le Littoral 04 91 09 09 94
65 Vieille Route de la Gavotte
13170 LES PENNES MIRABEAU

MARIGNANE

Psychiatrie générale

CMP Eden - Addictologie	04 42 09 96 09
1 bis rue Saint Exupéry	
13700 MARIGNANE	
CMP Marignane	04 42 77 84 01
2 rue du Stade	
13700 MARIGNANE	

MARSEILLE

Psychiatrie générale

CMP Marseille	04 91 62 03 09
40 rue Sainte Baume	
13001 MARSEILLE	
CMP Pressensé	04 91 90 01 28
39 rue Fancis de Pressensé	
13001 MARSEILLE	
CMP Belle de Mai	04 91 50 20 37
150 rue de Crimée	
13003 MARSEILLE	
CMP Secteur 13	04 91 70 90 72
1A rue Sainte Agnès	
13004 MARSEILLE	
CMP Marseille	04 91 43 59 25 / 04 91 01 65 10
9 rue Lafon	04 91 43 59 17
13006 MARSEILLE	
CMP Marseille	04 91 22 28 20
50 boulevard Michelet	
13008 MARSEILLE	
CMP Marseille	04 91 22 04 00
44 boulevard Michelet	
13008 MARSEILLE	

MARSEILLE (suite)

CMP Saint Marcel	04 91 44 90 04
2 traverse Notre Dame	
13011 MARSEILLE	
CMP Saint Barnabé	04 91 93 95 30
101 avenue des Caillols	
13012 MARSEILLE	
CMP La Marine Blanche II	04 91 11 64 70
3 chemin de Saint Joseph à Sainte Marthe	
13014 MARSEILLE	
CMP La Viste	04 91 60 44 43
43 avenue de la Viste	
13015 MARSEILLE	
CMP Le Parc	04 91 03 09 95
3 Route Nationale de la Viste	
13015 MARSEILLE	

Psychiatrie infanto-juvénile

CMP Pythéas	04 91 55 59 37
6 rue Pythéas	
13001 MARSEILLE	
CMP Buttes des Carmes	04 91 56 18 69
ZAC Sainte Barbe	
13002 MARSEILLE	
CMP Marseille	04 91 01 58 10
15 boulevard Salvator	
13006 MARSEILLE	
CMP Marseille	04 91 76 30 30
28 rue Raphaël	
13008 MARSEILLE	
CMP Saïgon	04 91 35 00 14
10 boulevard Saïgon	
13010 MARSEILLE	

MARSEILLE (suite)

CMP Saint Marcel	04 91 44 90 04
2 traverse Notre Dame	
13011 MARSEILLE	
CMP Hugues	04 91 34 88 44
35 boulevard Hugues	
13012 MARSEILLE	
CMP La Rose - Le Clos	04 91 06 68 02
HLM Le Clos - bât 28 RdC - La Rose	
13013 MARSEILLE	
CMP Le Canet - Antenne de Villa Jeanne	04 91 67 48 95
132 boulevard Casanova	
13014 MARSEILLE	
CMP St Barthélemy - Antenne de Villa Jeanne - Bât C	04 91 98 29 28
Boulevard Jourdan	
13014 MARSEILLE	
CMP Villa Jeanne	04 91 60 95 46
7 boulevard Charles Bourseult	
13014 MARSEILLE	
CMP Le Viaduc - Antenne de St Louis	04 91 96 16 15
343 chemin de Saint Antoine à Saint Joseph	
13015 MARSEILLE	
CMP St Louis	04 91 60 08 20
99 avenue de Saint Louis	
13015 MARSEILLE	
CMP Le Littoral - Immeuble Grand Panorama	04 91 46 29 89
114 bd Jean Labro	
13016 MARSEILLE	

MARTIGUES

Psychiatrie générale

CMP Martigues 04 42 43 21 80
2 Avenue des Esperelles
13500 MARTIGUES

Psychiatrie infanto-juvénile

CMP Marville 04 42 43 20 65
Avenue Félix Ziem
13500 MARTIGUES

MIRAMAS

Psychiatrie générale

CMP La Rose des Sables 04 90 50 00 09
Rue de l'Abbé Couture
13140 MIRAMAS

Psychiatrie infanto-juvénile

CMP Le Trident 04 90 58 13 79
Place des Vents Provençaux
13140 MIRAMAS

PERTUIS

Psychiatrie générale

CMP Regain 04 90 08 80 23
74 Place Garcin
84120 PERTUIS

Psychiatrie infanto-juvénile

CMP La Garance 04 90 79 98 50
133 Boulevard Pécoud
84120 PERTUIS

PORT DE BOUC

Psychiatrie générale

CMP Port de Bouc 04 42 06 67 24
Rue de la République
13110 PORT DE BOUC

Psychiatrie infanto-juvénile

CMP Port de Bouc 04 42 43 20 49
5 rue de la République
13110 PORT DE BOUC

PORT SAINT LOUIS DU RHONE

Psychiatrie générale

CMP Port St Louis du Rhône 04 42 48 40 71
1 esplanade de la Paix
13230 PORT SAINT LOUIS DU RHONE

Psychiatrie infanto-juvénile

CMP Port St Louis du Rhône 04 42 43 21 85
1 esplanade de la Paix
13230 PORT SAINT LOUIS DU RHONE

ROGNAC

Psychiatrie infanto-juvénile

CMP Centre Social Saint Eloi 04 42 87 36 15
Rue Lamartine
13340 ROGNAC

SAINTE MARTIN DE CRAU

Psychiatrie générale

CMP Résidence Jean Moulin 04 90 47 20 40
Rue des Romarins
13310 SAINT MARTIN DE CRAU

Psychiatrie infanto-juvénile

CMP St Martin de Crau 04 90 47 20 84
64 avenue de la République
13310 SAINT MARTIN DE CRAU

SALIN DE GIRAUD

Psychiatrie générale

Antenne du CMP d'Arles 04 42 48 81 05
3 rue des Salicornes
13129 SALIN DE GIRAUD

Psychiatrie infanto-juvénile

Antenne du CMP d'Arles
3 rue des Salicornes
13129 SALIN DE GIRAUD

SALON DE PROVENCE

Psychiatrie générale

CMP Villa Blanche 04 90 56 07 87
203 avenue Gaston Cabrier
13300 SALON DE PROVENCE

TARASCON

Psychiatrie générale

CMP Tarascon 04 90 91 53 58
Boulevard Gustave Desplaces
13150 TARASCON

Psychiatrie infanto-juvénile

CMP Tarascon 04 90 54 22 35
5 bis rue Neuve
13150 TARASCON

TRETS

Psychiatrie générale

CMP Arcade 04 42 29 26 84
Rue Félix Pyat
13530 TRETS

Psychiatrie infanto-juvénile

CMP Longarel 04 42 29 26 85
391 chemin de Graffine
13530 TRETS

Psychiatrie générale

CMP Villa Mélodie	04 42 89 51 50
42 rue Camille Pelletan	
13127 VITROLLES	

Psychiatrie infanto-juvénile

CMP Le Liourat	04 42 89 02 32
1 avenue Jean Estienne Constant	
13127 VITROLLES	

Point Accueil Ecoute Jeunes	04 42 89 42 05
1 avenue Jean Estienne Constant	
13127 VITROLLES	

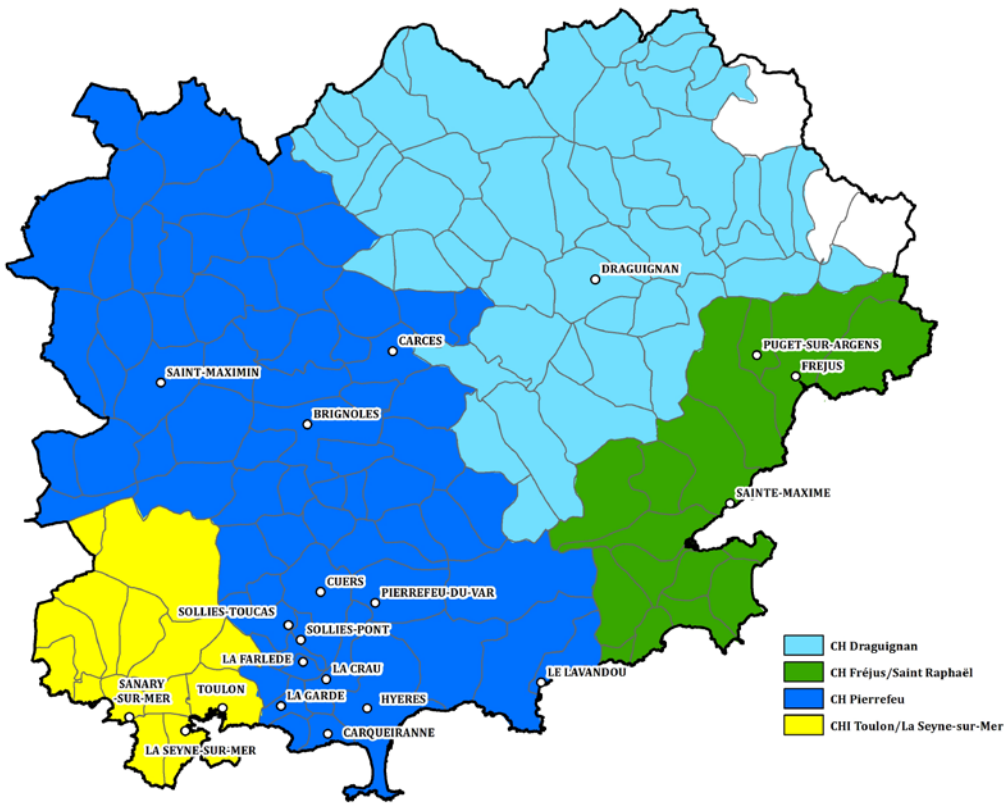

Psychiatrie Adulte

Psychiatrie
Infanto-Juvenile

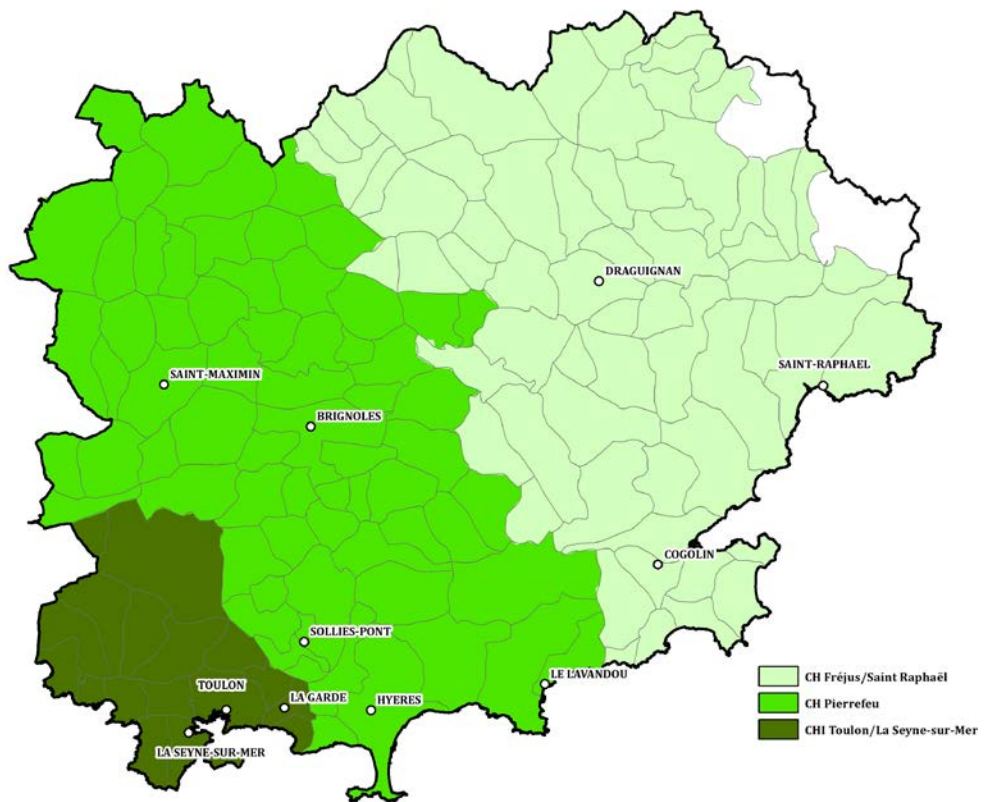

BRIGNOLES

Psychiatrie générale

CMP Chêne 04 94 69 33 46
12 boulevard Saint Louis
83170 BRIGNOLES

Psychiatrie infanto-juvénile

CMP Brignoles 04 94 37 00 86
Boulevard Gustave Pellissier
83170 BRIGNOLES

CARCES

Psychiatrie générale

Maison de santé pluridisciplinaire
Quartier Le Derrot
83570 CARCES

CARQUEIRANNE

Psychiatrie générale

CCAS
Avenue Jean Jaurès
83320 CARQUEIRANNE

COGOLIN

Psychiatrie infanto-juvénile

CMP Notre Dame des Anges 04 94 83 75 61
Rue Blaise Pascal
83310 COGOLIN

CUERS

Psychiatrie générale

CMP Adultes 04 94 13 50 91
8 boulevard Gambetta
83390 CUERS

DRAGUIGNAN

Psychiatrie générale

CMP Le Malmont 04 94 60 56 80
Boulevard Joseph Collomp
83300 DRAGUIGNAN

Psychiatrie infanto-juvénile

CMP Draguignan 04 94 85 08 44
380 rue Jean Aicard
83300 DRAGUIGNAN

FREJUS

Psychiatrie générale

CMP Villa Renata 04 94 51 81 61
1591 avenue de Lattre de Tassigny
83600 FREJUS

HYERES

Psychiatrie générale

CMP Hyères 04 94 12 19 00
9 avenue Riondet
83400 HYERES

CMP Foyer Massillon
83400 HYERES

Psychiatrie infanto-juvénile

CMP Hyères 04 94 12 15 50
3 montée de Costebelle
83400 HYERES

LA CRAU

Psychiatrie générale

CMP Bureau Villa File
Place Castellin
83260 LA CRAU

LA FARLEDE

Psychiatrie générale

Hôtel de Ville 04 94 27 85 85
Place de la Liberté
83210 LA FARLEDE

LA GARDE

Psychiatrie générale

CMP Forsythia	04 94 02 72 41
16 place Antoine Tomasini	
83130 LA GARDE	
CMP Regain	04 94 27 10 10
Les Nagas - 969 avenue du Commandant Houot	
83130 LA GARDE	

Psychiatrie infanto-juvénile

CMP Parent/Bébé	06 76 19 13 83
315 rue Bartolini	
83130 LA GARDE	

LA SEYNE SUR MER

Psychiatrie générale

Pavillon psychiatrique Arthur Rimbaud	04 94 11 30 85
Avenue Jules Renard	
83500 LA SEYNE SUR MER	

Psychiatrie infanto-juvénile

CAMSP - Pavillon Georges Sand	04 94 11 30 66
Avenue Jules Renard	
83500 LA SEYNE SUR MER	
Pavillon Toussaint Merle	04 94 11 31 78
Avenue Jules Renard	04 94 11 31 80
83500 LA SEYNE SUR MER	

LE LAVANDOU

Psychiatrie générale

Villa Rossi - CCAS - Bureau des Permanences 04 94 22 76 60
Rue de la Rigourette
83980 LE LAVANDOU

Psychiatrie infanto-juvénile

Villa Rossi - CCAS - Bureau des Permanences 04 94 22 76 60
Rue de la Rigourette
83980 LE LAVANDOU

PIERREFEU DU VAR

Psychiatrie générale

CMP Pierrefeu du Var 04 94 33 18 27
Quartier Barnencq
83390 PIERREFEU DU VAR

Médico-Légal 04 94 33 18 00
Quartier Barnencq
83390 PIERREFEU DU VAR

PUGET SUR ARGENS

Psychiatrie générale

CCAS - de 9h à 12h les Lundi, Mercredi et Vendredi 06 87 32 55 64
112 avenue Victor Hugo
83480 PUGET SUR ARGENS

SAINT MAXIMIN

Psychiatrie générale

CMP Adultes 04 94 37 11 17
105 chemin du Chevalier
83470 SAINT MAXIMIN

Psychiatrie infanto-juvénile

CMP St Maximin la Ste Baume 04 94 37 11 17
105 chemin du Chevalier
83470 SAINT MAXIMIN

SAINT RAPHAEL

Psychiatrie infanto-juvénile

CMP La Résidence 04 94 95 67 50
42 avenue Jean Jaurès
83700 SAINT RAPHAEL

SAINTE MAXIME

Psychiatrie générale

CMP Ste Maxime 04 94 55 21 34
42 avenue Saint-Exupéry
83120 SAINTE MAXIME

SANARY-SUR-MER

Psychiatrie générale

CMP Sanary sur Mer 04 94 11 30 85
69 avenue de la Résistance
83110 SANARY-SUR-MER

SOLLIES PONT

Psychiatrie générale

CMP République	04 94 13 50 81
6/8 avenue de la République	
83210 SOLLIES PONT	

Psychiatrie infanto-juvénile

CMP Solliès Pont	04 94 13 50 80
6/8 avenue de la République	
83210 SOLLIES PONT	

SOLLIES TOUCAS

Psychiatrie générale

Hôtel de Ville	04 94 28 90 47
Place Balestro	
83210 SOLLIES TOUCAS	

TOULON

Psychiatrie générale

CMP Toulon	04 94 64 58 66 / 04 94 64 58 44
7 rue Revel	04 94 64 58 55
83000 TOULON	

Psychiatrie infanto-juvénile

CMP Adolescents	04 94 22 03 95
4 rue d'Entrechaus	
83000 TOULON	

CMP Enfants	04 94 22 03 95
4 rue d'Entrechaus	
83000 TOULON	

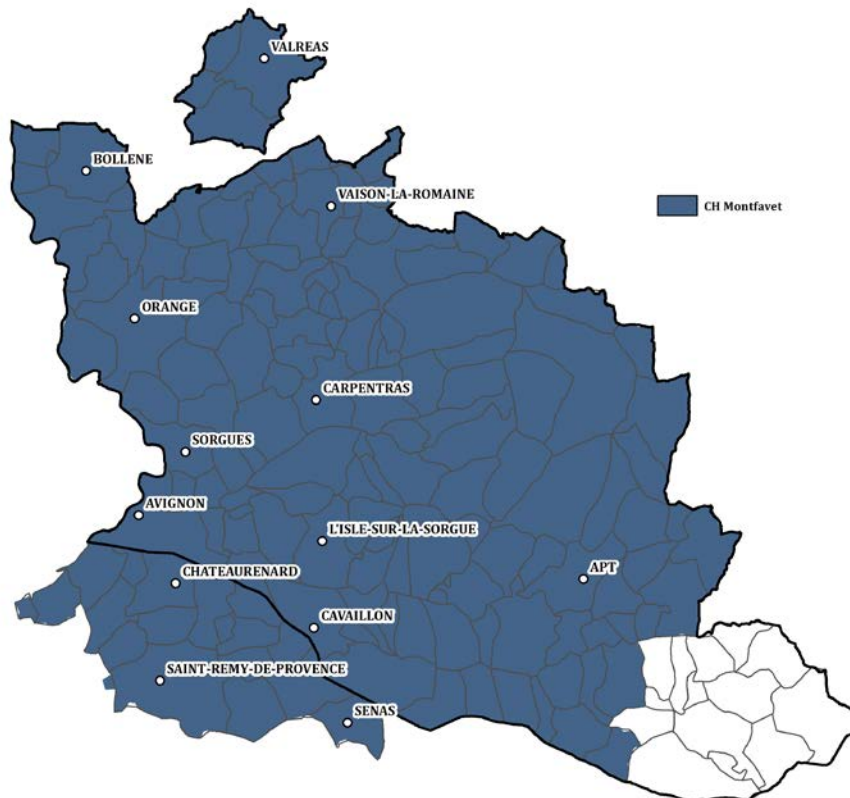

Psychiatrie
Infanto-Juvenile



Psychiatrie générale

C.A.P.P.A. (8h/20h - 9h/19h le WE) 86 avenue Philippe de Girard 84400 APT	04 90 03 89 00
CMP Apt 86 avenue Philippe de Girard 84400 APT	04 90 03 89 00

Psychiatrie infanto-juvénile

CMP Apt 10 place Saint Pierre 84400 APT	04 90 03 89 80
---	----------------

AVIGNON

Psychiatrie générale

CMP Avignon 1 boulevard Anatole France 84000 AVIGNON	04 90 03 89 35
CMP CASPER - Erasmus 2 rue Le Titien 84000 AVIGNON	04 90 03 89 21
CMP Joseph Grasset- Psy légale et victimologie 14 avenue de la Synagogue 84000 AVIGNON	
CMP Saint Lazare 14 avenue de la Synagogue 84000 AVIGNON	04 90 03 89 10

AVIGNON (suite)

Psychiatrie infanto-juvénile

CMP Villa Toscane Avenue des Sources 84000 AVIGNON	
CMP Avignon 12 impasse Laure de Nove 84000 AVIGNON	04 90 03 89 07
CMP Les Grands Cyprès 4 rue Jacques Stuart 84000 AVIGNON	04 90 03 89 85
CAMPA Villa Toscane Avenue des Sources 84000 AVIGNON	04 90 84 01 90
CMP Avignon Rue Alexandre Blanc 84000 AVIGNON	04 32 74 14 86
CMP CMPI Avignon La Barbière 2 avenue Mazarin 84000 AVIGNON	04 90 03 89 63

BOLLENE

Psychiatrie générale

CMP l'Albizzia 68 avenue Saint Exupéry 84500 BOLLENE	04 90 03 89 70
--	----------------

Psychiatrie infanto-juvénile

CMP La Grange aux Fleurs 219 avenue Sadi Carnot 84500 BOLLENE	04 90 03 89 50
---	----------------

CARPENTRAS

Psychiatrie générale

CMP Carpentras	04 90 03 89 60
232 avenue du Mont Ventoux	
84200 CARPENTRAS	

Psychiatrie infanto-juvénile

CMP Carpentras	04 90 03 89 42
287 avenue du Mont Ventoux	
84200 CARPENTRAS	

CAVAILLON

Psychiatrie générale

C.A.V.A.P. (8h/20h - 9h/19h le WE)	04 90 03 89 06
34 rue du 8 mai 1945	
84300 CAVAILLON	

CMP Cavaillon	04 90 03 89 06
34 rue du 8 mai 1945	
84300 CAVAILLON	

Psychiatrie infanto-juvénile

CMP Résidence du Docteur Ayme - Bât C	04 90 03 89 86
36 rue du Comtat	
84300 CAVAILLON	

CHATEAURENARD

Psychiatrie générale

CMP Châteaurenard 04 90 03 89 30
35 avenue J. Trouillet
13160 CHATEAURENARD

Psychiatrie infanto-juvénile

CMP Châteaurenard 04 90 03 89 88
12 ter rue Gabriel Péri
13160 CHATEAURENARD

L'ISLE SUR LA SORGUE

Psychiatrie générale

CMP Les Capucins 04 90 03 88 28
79 allée des Ormaux
84800 L'ISLE SUR LA SORGUE

C.A.P.P.S.I. (8h/20h - 9h/19h le WE) 04 90 03 89 03
79 allée des Ormaux
84800 L'ISLE SUR LA SORGUE

Psychiatrie infanto-juvénile

CMP L'Isle sur la Sorgue 04 90 03 89 92
11 avenue de la Libération
84800 L'ISLE SUR LA SORGUE

MONTFAVET

Psychiatrie générale

CMP Montfavet 04 90 03 89 25
164 boulevard de la Fraternité
84140 MONTFAVET

ORANGE

Psychiatrie générale

CMP CH d'Orange	04 90 03 89 72
84100 ORANGE	

Psychiatrie infanto-juvénile

CMP Le Moulin de l'Araïis - porteB-appt 44	04 90 03 89 52
191 avenue du 18 juin 1940	
84100 ORANGE	

SAINT REMY DE PROVENCE

Psychiatrie générale

CMP Lotissement Guiot	04 90 03 89 33
2 ter avenue Pelissier	
13210 SAINT REMY DE PROVENCE	

SENAS

Psychiatrie générale

CMP Espace Jeunes	04 90 57 23 99
Boulevard Gustave Donnat	
13560 SENAS	

CMP Sénas	04 90 03 92 91
19 avenue Gabriel Péri	
13560 SENAS	

SORGUES

Psychiatrie générale

CMP Parc Gentilly 04 32 40 39 30
59 rue de la Coquille
84700 SORGUES

Psychiatrie infanto-juvénile

CMP Sorgues 04 90 03 89 57
35 rue de la Coquille
84700 SORGUES

VAISON LA ROMAINE

Psychiatrie générale

CMP Vaison la Romaine 04 90 03 89 76
1 rue du Ventoux
84110 VAISON LA ROMAINE

Psychiatrie infanto-juvénile

CMP Quartier sur Auze 04 90 03 89 45
Allée du 26 août 1944
84110 VAISON LA ROMAINE

VALREAS

Psychiatrie générale

CMP Valréas 04 90 03 89 78
2 rue Saint Augustin
84600 VALREAS

Psychiatrie infanto-juvénile

CMP Lotissement Morand 04 90 03 89 48
Route d'Orange
84600 VALREAS

www.ars.paca.sante.fr

Agence régionale de santé Provence-Alpes-Côte d'Azur
132, boulevard de Paris - 13003 Marseille
Adresse postale : CS 50039 - 13331 Marseille cedex 03

